ENGENHARIA ELÉTRICA -> LINHA DE FORMAÇÃO SISTEMAS DE ENERGIA ELÉTRICA (4/465)

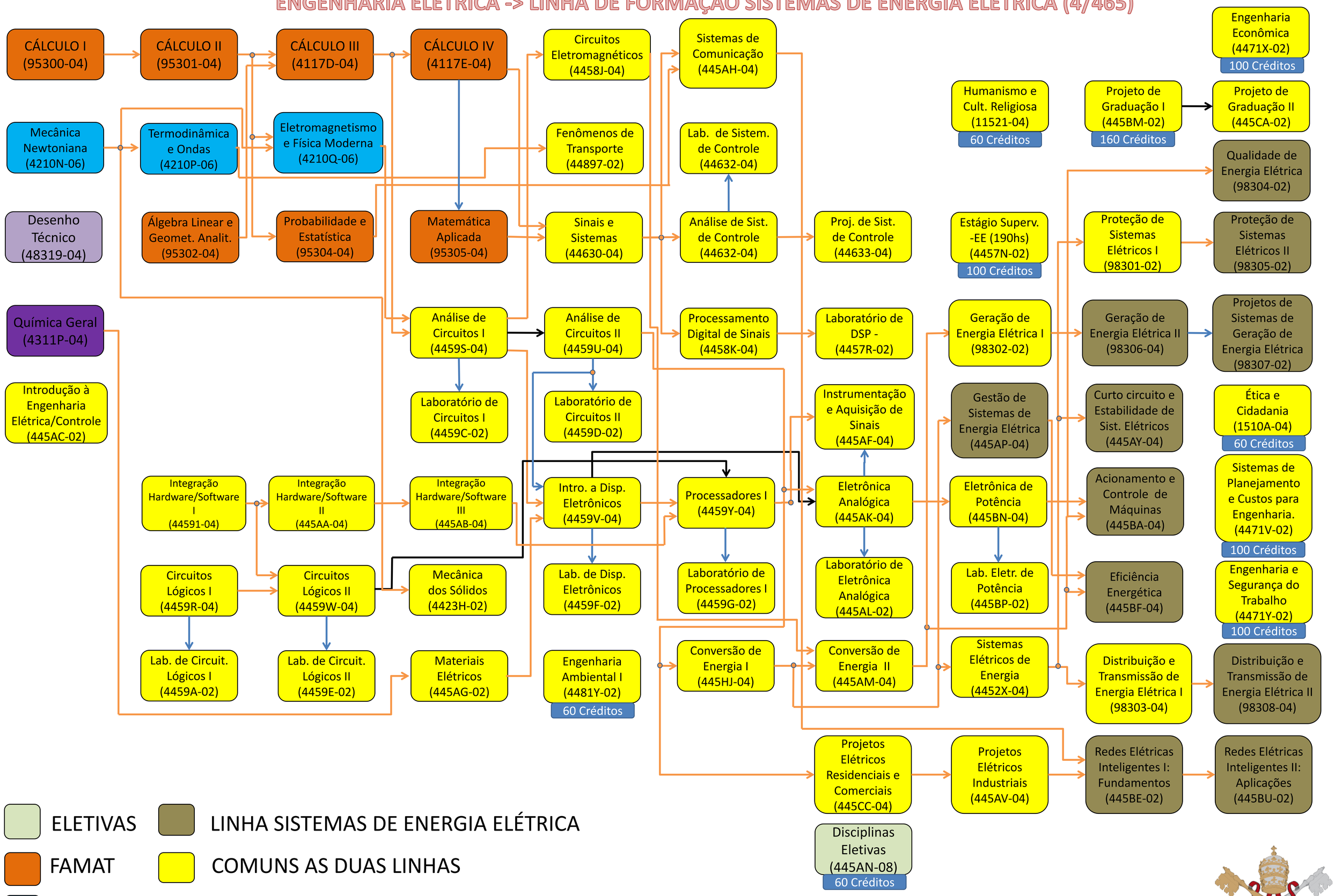

TOTAL DE CRÉDITOS => 246

PRÉ-REQUISITO — REQUISITO ESPECIAL — CO-REQUISITO

PUCRS